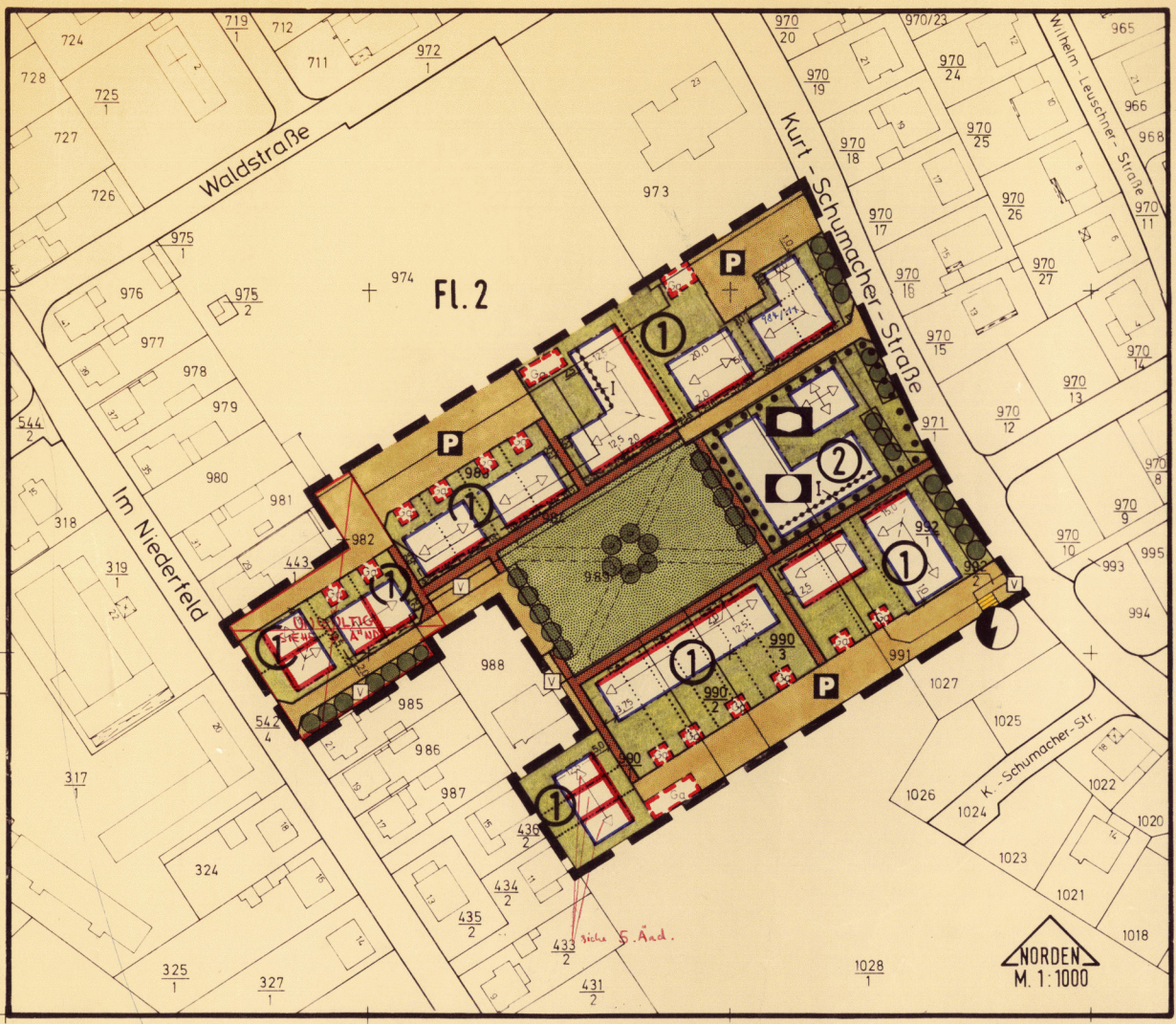

Waldstraße
Im Niederfeld
Kurt-Schumacher-Straße
Wilhelm-Leuschner-Straße
K.-Schumacher-Str.
Fl. 2
NORDEN
M. 1:1000
siehe 5. Änd.